

# VERSLAG RVB PASTORY

22 en 26 augustus 2019

---

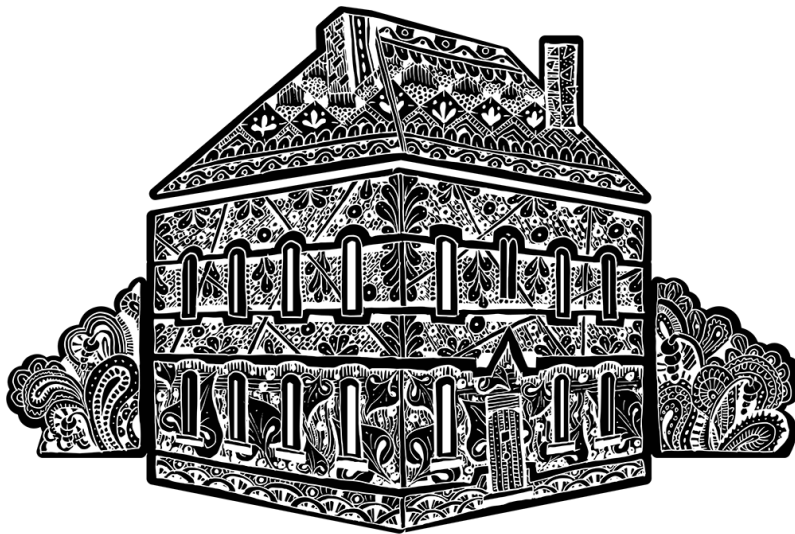

P A S T O R Y

---

---

## **Verslag RvB Pastory**

### **22 + 26 augustus 2019 + toekomstvisie Uitleendienst**

#### **Aanwezig**

Jeroen Adriaensens, Staf Cannaerts, Jolien Clauw, Bart Gabriël, Joost Laperre, Aldona Van Haesevelde, Mischa Verheijden.

#### **1 -- Leden VZW**

##### **Aanvaarding nieuwe leden**

De kandidaat leden - Lut joris, Elke Leyman, Eva Roeland, Ann Van Hoof en Ann Van Vaerenberg- worden opgenomen als lid van de vzw.

##### **Communicatie naar de leden**

Er wordt een mail gestuurd naar alle leden van de vzw met een link naar het verslag van de AV. De verslagen zullen met ingang van het verslag van de laatste AV van 14 juli 2019 online te raadplegen zijn via de website. Leden worden verder geïnformeerd dat RvB-vergaderingen openbaar zijn en ze dus steeds welkom zijn om te komen luisteren. Om de contactinfo van leden te vervolledigen wordt hen ook hun gsm-nummer gevraagd. We regelen dan ook direct dat we GDPR-proof zijn.

---

## Actie

- Mischa werkt met Aldona in de werkgroep communicatie structuur voor de website uit om daar ook de verslagen op te nemen.
- Mischa/Aldona maken mailing voor leden.
- Mischa bekijkt met Bart en Jeroen om per lid ook een persoonlijke beschrijving op te maken.

## 2 -- Kerntaken vzw

De RvB bespreekt de nota '**Werking vzw Pastory**' en **verdeelt** de in de nota opgenomen **verantwoordelijkheden** als volgt:

Staf: voorzitter.

Mischa: secretaris.

Jolien: penningmeester, toezichthouder financiën. Om het financieel beheer meer structuur te geven beslist de RvB extern advies in te winnen.

Tot slot wordt stilgestaan bij het **organiseren van de werking / overleg van de werkgroepen / de Pastory bewoners**.

## Actie

- Mischa bespreekt met Staf wat er administratief op punt gezet moet worden: verzekeringen, EGW, neerleggen statuten en nieuwe leden RvB formaliseren.
- Jeroen geeft Mischa toegang tot Google account Pastory.

- 
- Bart vraagt Frédéric Vanwalle om internetinfrastructuur te bekijken en optimaliseren. Huidige provider Scarlet werkt ontoereikend.
  - Staf vraagt Etienne Bracke om de RvB te adviseren over de financiële structuur.
  - Aldona vraagt Rik Demunnynck of hij bij Janes Antonissen (vzw jong) wil polsen of hij de boekhouding van de vzw wil voeren.
  - Jolien vraagt dat aan Stijn Vercruyssen.
  - Staf plant een maandelijks informeel overleg met een open karakter. Deze samenkomst is ook het moment waarop mensen nieuwe ideeën kunnen voorstellen/toelichten.
  - Bart vraagt Hans Demol voor de werkgroep 'Onderhoud gebouw'. Ook Joost wordt bij deze werkgroep betrokken.

Bart vraagt aandacht voor verbreding, een meer overkoepelende werking tussen werkgroepen en meer naar buiten gericht. Dit wordt verder opgenomen en concreet gemaakt in de vergadering over de visie op maandag 26 augustus 2019.

### **3 -- Overleg met de stad**

De RvB gaat akkoord met de verslaglegging over het overleg met de stad in het verslag van de AV van 14 juli 2019.

Er wordt besloten tijdens een afzonderlijke vergadering op dinsdag 3 september 2019 dieper in te gaan op de toekomstvisie voor de Pastory, samenwerking met de stad en de tijdelijke invulling van de kerk.

---

## 4 -- Toekomstvisie Uitleendienst

Bart deelt dat bij SIVI het gevoel leeft dat de Pastory de Uitleendienst wil loslaten.

De Pastory beaamt dat de Uitleendienst om structuur vraagt en er niet uit de losse pols met vrijwilligers gewerkt kan worden. Voor de Pastory is er echter geen mogelijkheid om een betaalde kracht op de werking van de Uitleendienst te zetten. In zekere zin ontgroeit de Uitleendienst de Pastory. Voor het welzijn van de Uitleendienst is het een logisch gevolg dat deze nu loskomt van de Pastory en een eigen leven gaat leiden. De RvB is trots dat de Pastory als broedplaats van de Uitleendienst deze vruchten afwerpt. Het is dan ook belangrijk, zeker richting overleg met de stad en het benadrukken van de rol en functie die de Pastory in de wijk speelt, dit te kunnen benadrukken. Als de Uitleendienst loskomt van de Pastory zou dit dan ook moeten worden vervangen door een nieuw initiatief als uithangbord van de Pastory.

De RvB besluit dat er duidelijkheid moet komen richting SIVI en plant een overleg met Ann Van Hoof van SIVI. Voorstel is maandag 26 augustus om 20u.

Aanvullend verslag vergadering met Ann Van Hoof (SIVI op 26 augustus 2019)

Ann licht toe dat er verschillende bewegingen aan de gang zijn:

- Nieuwe bestuursstructuur in de Pastory.
- Nieuwe invulling van de kerk en Pastory (tijdelijk en definitief).
- Interne beweging binnen SIVI: enerzijds de organisch gegroeide driehoek tussen drie deelwerkingen: boetiek vincent (2de handswinkel), 't overeten (mobiele keuken) en de uitleendienst die steeds meer in de richting van een repairhub lijkt te evolueren.

Anderzijds is het voor Ann steeds moeilijker te verantwoorden is naar de RvB van SIVI qua personeel en werkmiddelen een werking ondersteunt die gevestigd is in een ander gebouw en eigenlijk toebehoort aan een andere werking. Ook voor lokale werkingen en beleid is het steeds meer onduidelijk wie (welke organisatie) het aanspreekpunt is van de uitleendienst.

---

Ann vraagt duidelijkheid te scheppen over hoe de Pastory zich verhoudt ten aanzien van de Uitleendienst op korte en lange termijn? Wie neemt welke rol verder op omtrent de uitleendienst? Welke visie en missie we willen ontwikkelen? Hoe we omgaan met vrijwilligersbeleid, kwetsbare groepen, de locatie en de consequenties ervan? .

En vandaar mijn vraag:

De RvB Pastory toont begrip voor de uiteenzetting van Ann. Staf herhaalt het hierboven beschreven bereidheid van de Pastory om de band met de Uitleendienst te knippen. De Pastory wil wel betrokken blijven als partner bij repair cafés. Voor de verhuis van de Uitleendienst uit de Pastory wordt beslist te wachten op meer duidelijkheid over concrete budgetten vanuit de stad in het najaar van 2019.

## **Actie**

Staf, Bart en Jeroen maken een lijst op voor de boedelscheiding van de materialen van de Uitleendienst en bekijken wat er nog geregeld moet worden voor verzekeringen en de rekening van de Uitleendienst die nu op naam van de Pastory staat.